

玄関から始まる  
「ただいま動線」で、  
家族の暮らしが  
自然に整う家。



DATA ■1階床面積/59.62㎡  
■2階床面積/45.95㎡  
■延床面積/105.57㎡(31.93坪)

# OWNER'S HOUSE GALLERY

お客様のご厚意により実現いたしました。  
**実例完成見学会**

東広島市西条町にて開催

**6/13土~14日** 10:00~18:00 **完全予約制**

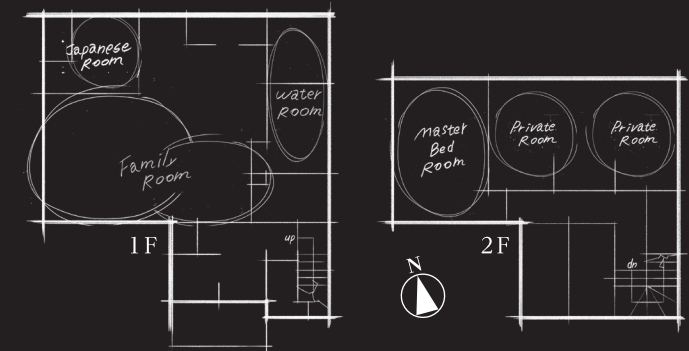

## 暮らしやすさを体感する家

玄関横の便利な土間収納から始まる、暮らしやすさを追求した住まいです。玄関ホールからはリビングだけでなく、1階のWICへも直接アクセスが可能。WICは洗面室、そしてリビングへと繋がり、スムーズな回遊動線を描いています。さらにキッチン横には、買い物帰りやゴミ出しに便利な勝手口付きのパントリーを配置。2階へ上がると、将来はお子様の成長に合わせて間仕切りができる開放的な子供部屋と、施主様お持ち込みのテーブルが美しく収まるよう設えたこだわりの書斎が。家族の今とこれからを、優しく包み込む工夫が満載の住まいになりました。

■広告作成日/令和8年5月29日 ■広告有効期限/令和8年6月末日

webご予約特典  
ご予約いただき、アンケートにお答え頂いた方へプレゼント!

**ギフトカード  
5,000円分  
プレゼント**

**GIFT CARD**

※ライフデザイン・カバヤに初めてご来場頂いた方に限ります。※ご家族向けのイベントとなりますので、お一人でのご来場は特典の対象外となります。※一家族様1つとなります。※数に限りがございます。予めご了承ください。※写真・イラストはイメージです。

ご案内図

現地

地図情報は  
こちら

見学のご予約はこちらから

TELで直接  
お問合せ  
**Tel.082-423-4455**

簡単WEB予約  
二次元コードを読み取って  
ご予約ください。

上記二次元コードか電話番号よりご予約ください。

**東広島ハウジングフェア展示場** TEL.082-423-4455  
〒739-0025 広島県東広島市西条中央三丁目23-18

**ライフデザイン・カバヤ株式会社** 本社/〒700-0964 岡山県岡山市北区中仙道二丁目9-11  
Tel.086-241-8811  
特定建設業 国土交通大臣許可(特-3)第17092号 宅地建物取引業 国土交通大臣(6)第5721号 (一社)岡山県不動産協会会員 中国地区不動産公正取引協議会加盟

人生を、デザインする。

